

Wegbeschreibung Gedenkhain Valencia-Costa Blanca

Der Gedenkhain Valencia-Costa Blanca befindet sich in der Gemeinde "Carcaixent" (valencianische Schreibweise) respektive "Carcagente" (spanische Schreibweise), rund vierzig Kilometer südlich von Valencia, der drittgrößten Stadt Spaniens.

Die Koordinaten des Gedenkhain Valencia-Costa Blanca in Carcaixent lauten:
39° 5' 13.10" N 0° 26' 37.58" W



Ungefähre
Distanzen:

Valencia Flughafen - Carcaixent: 54 Kilometer
Alicante Flughafen - Carcaixent: 137 Kilometer
Costa Blanca/Denia - Carcaixent: 79 Kilometer

Der Gedenkhain von ad mediterraneum liegt rund vier Kilometer außerhalb der Ortschaft in einem Landstrich, der im Volksmund "La Serratella" genannt wird.

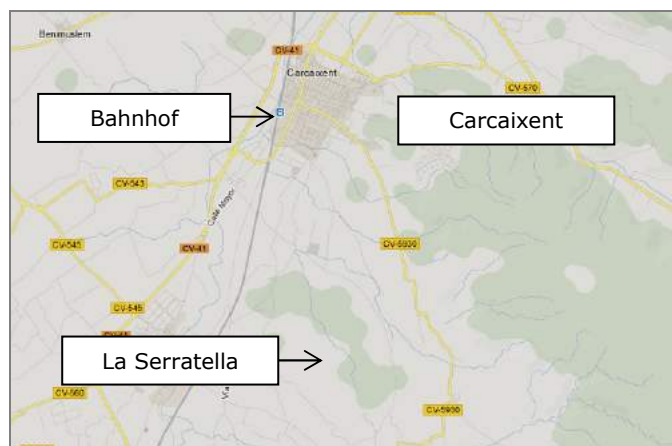

Wegbeschreibung Gedenkhain Valencia-Costa Blanca

Zufahrt mit dem PKW

Valencia Stadt/Valencia Flughafen nach Carcaixent

- Autobahn A7 in Richtung Alicante bis zur Autobahnverzweigung A7 und AP7 (Maut- und Küstenautobahn nach Murcia/Alicante). Der A7 in Richtung Albacete und Alicante (interior) folgen.



- Nach rund zwanzig Kilometer die Autobahnausfahrt Nummer 872 "L'Alcudia/ Carlet/Alzira" nehmen und der Schnellstrasse CV50 in Richtung Alzira folgen.



- Beim dritten, großen Verkehrskreisel nach der Autobahnausfahrt, knapp vor Alzira, der CV50 in Richtung "Tavernes de Valldigna" resp. CV 41 in Richtung "Carcaixent/Xativa" folgen.



Wegbeschreibung Gedenkhain Valencia-Costa Blanca

Zufahrt mit dem PKW

Valencia Stadt/Valencia Flughafen nach Carcaixent

- Nach dem Kreisel fährt man über eine Brücke, entlang einer breiten Avenida und über einen weiteren Verkehrskreisel bis zur Abfahrt, rechts, mit dem Hinweis "Carcaixent".



- Weiter über die CV41 bis zum nächsten, großen Verkehrskreisel. Links befindet sich ein Hotel, rechts ein Supermarkt und eine Tankstelle.



- Weiter siehe Wegbeschreibung "Carcaixent - ad mediterraneum Gedenkhain" (ab Seite 6).

Wegbeschreibung Gedenkhain Valencia-Costa Blanca

Zufahrt mit dem PKW Alicante/Costa Blanca nach Carcaixent

- Autobahn AP7 nach Valencia, der Mittelmeerküste entlang. Hinweis: Die Autobahn ist gebührenpflichtig. Ausfahrt Nummer 60 "Xeresa/Xeraco"



- Der Nationalstrasse N332 weiter der Küste entlang in Richtung Valencia.

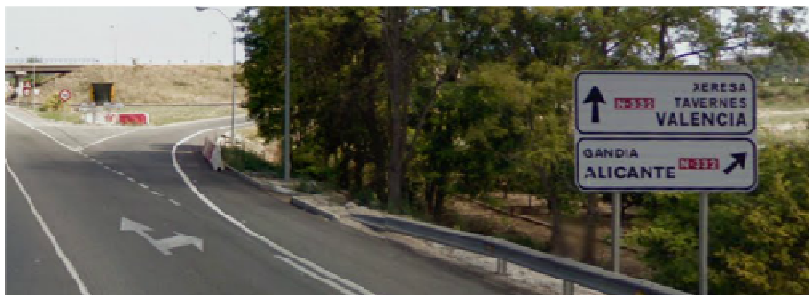

- Nationalstrasse N332 bis Abzweigung "Tavernes de la Valligna", danach CV50 bis nach Alzira.



Wegbeschreibung Gedenkhain Valencia-Costa Blanca

Zufahrt mit dem PKW Alicante/Costa Blanca nach Carcaixent

- Nach rund zwanzig Kilometer erreicht man Alzira. Beim zweiten Verkehrskreisel links der CV572 Richtung "Carcaixent/Xativa" folgen.



- Der CV572 entlang bis man nach ca. einem Kilometer auf ein Einkaufszentrum zuführt. Bei diesem Verkehrskreisel rechts abbiegen in Richtung CV41 "Xativa".



- Nach rund 500 Metern kommt man zu einem Verkehrskreisel, bei welchem sich rechts ein Supermarkt und gegenüber eine Tankstelle befinden.



- Weiter siehe Wegbeschreibung "Carcaixent - ad mediterraneum Gedenkhain".

Wegbeschreibung Gedenkhain Valencia-Costa Blanca

Zufahrt mit dem PKW

Von Carcaixent zum ad mediterraneum Gedenkhain

- Am Verkehrskreisel bei der Einfahrt nach Carcaixent folgt man den Hinweisschildern "Carcaixent sud" und "Xativa". Man fährt auf der "CV41" zuerst über eine Brücke und dann rechts an der Ortschaft vorbei.



- Nach knapp zwei Kilometer kommt man wieder an einen Verkehrskreisel. Dort wählt man die Ausfahrt "Carcaixent sud" respektive "Cogullada". Links steht gut angeschrieben die Fabrik der deutschen Firma Wild.



- Nur ein paar Meter weiter erreicht man einen zweiten Verkehrskreisel. Erneut folgt man der Beschilderung "Carcaixent " respektive "Cogullada" und fährt über die Eisenbahnbrücke.



Wegbeschreibung Gedenkhain Valencia-Costa Blanca

Zufahrt mit dem PKW

Von Carcaixent zum ad mediterraneum Gedenkhain

- Gleich beim Eingang zu Carcaixent folgt man dem Wegweiser "Cementeri" und biegt in die zweite Strasse, die nach rechts führt, ab. Es ist die "Calle Carlos Gomis".



- Nach etwa 400 Metern erreicht man eine Kreuzung, an welcher sich links ein kleiner Park und rechts ein Garten mit hohen Palmen befindet.
- Gleich nach dieser Kreuzung, hinter dem Garten mit den Palmen, rechts abbiegen und dem Richtungsweiser "Cementeri" auf der CV-5741 folgen.



- Nach rund einem Kilometer Fahrt kommt man erneut zu einer Abzweigung mit dem Hinweisschild "Cementeri". Links abbiegen.



Wegbeschreibung Gedenkhain Valencia-Costa Blanca

Zufahrt mit dem PKW

Von Carcaixent zum ad mediterraneum Gedenkhain

- Nach rund 100 bis 150 Metern geht die Landstrasse rechts ab und durchquert dabei ein trockenes Flussbett ("barranco").
- Nach weiteren rund 500 Metern kommt man, inmitten von Orangenfeldern, die sich hinter tiefen Mauern erstrecken, an eine Wegabzweigung rechts.



- Hier beginnt der "Cami de la Serratella".



- Den Cami de la Serratella folgen bis aus der Landstrasse ein ungeteilter Landweg wird. Eine Kette versperrt die Weiterfahrt. Parkieren und rund 150 Meter zu Fuß weiter bis zum Gedenkhain von ad mediterraneum gehen.
- Bei vereinbarten Terminen (Naturbestattungen, Gruppenbesuche, usw.) ist der Zugang direkt bis zum Wendepunkt/Parkplatz beim Gedenkhain geöffnet.

Wegbeschreibung Gedenkhain Valencia-Costa Blanca

Übersicht Gedenkhain

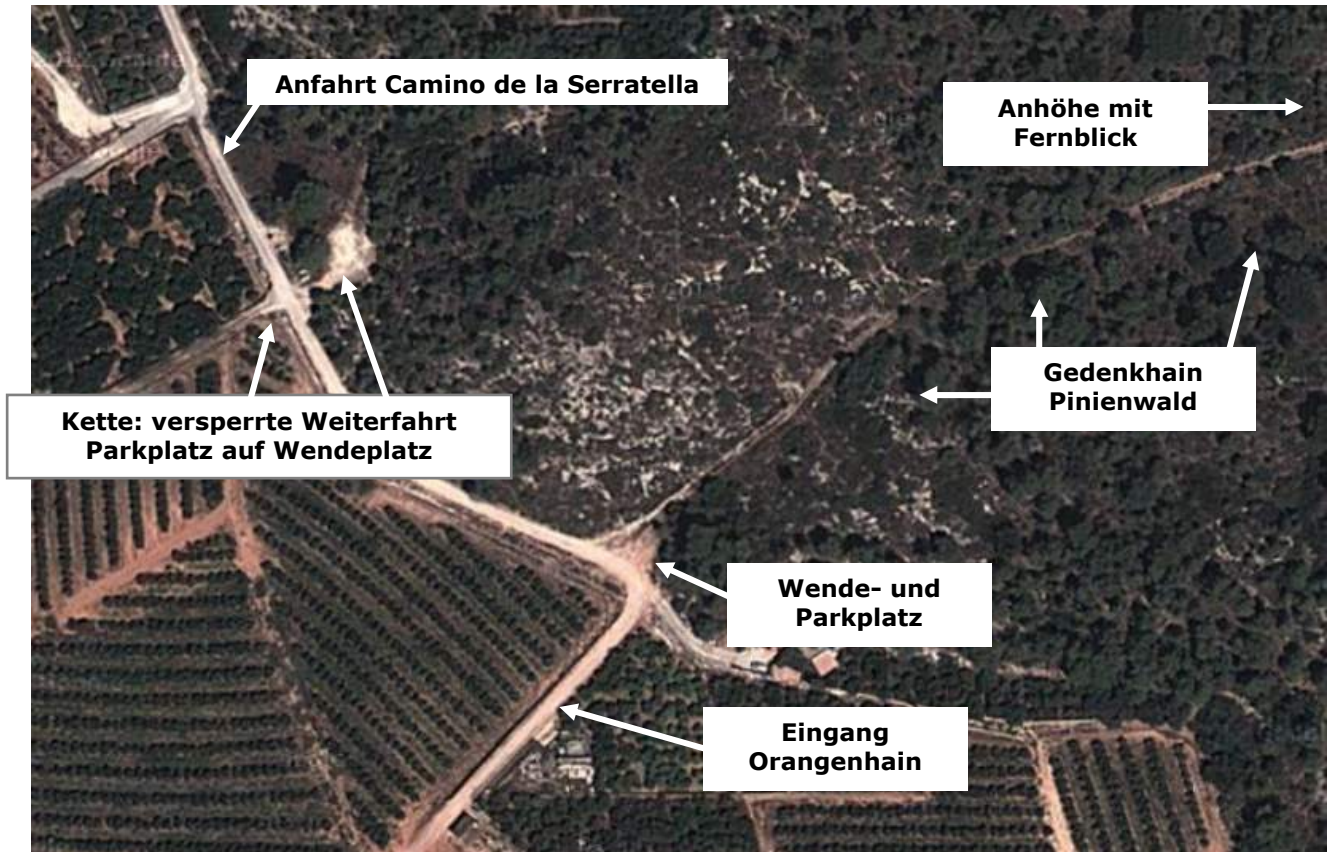

Wegbeschreibung Gedenkhain Valencia-Costa Blanca

Rückfahrt mit dem PKW

Vom Gedenkhain nach Valencia respektive zur Costa Blanca

- Für die Rückfahrt kann man sich an der bestehenden Wegbeschreibung orientieren, respektive der Beschilderung Valencia oder Tavernes de Valldigna folgen.
- Lediglich auf der Rückfahrt nach Valencia muss man beim Ortseingang von Alzira den schlecht beschilderten Verkehrskreisel unter der Schnellstrasse verwenden und dabei achten nicht ins Dorf hinein zu fahren.

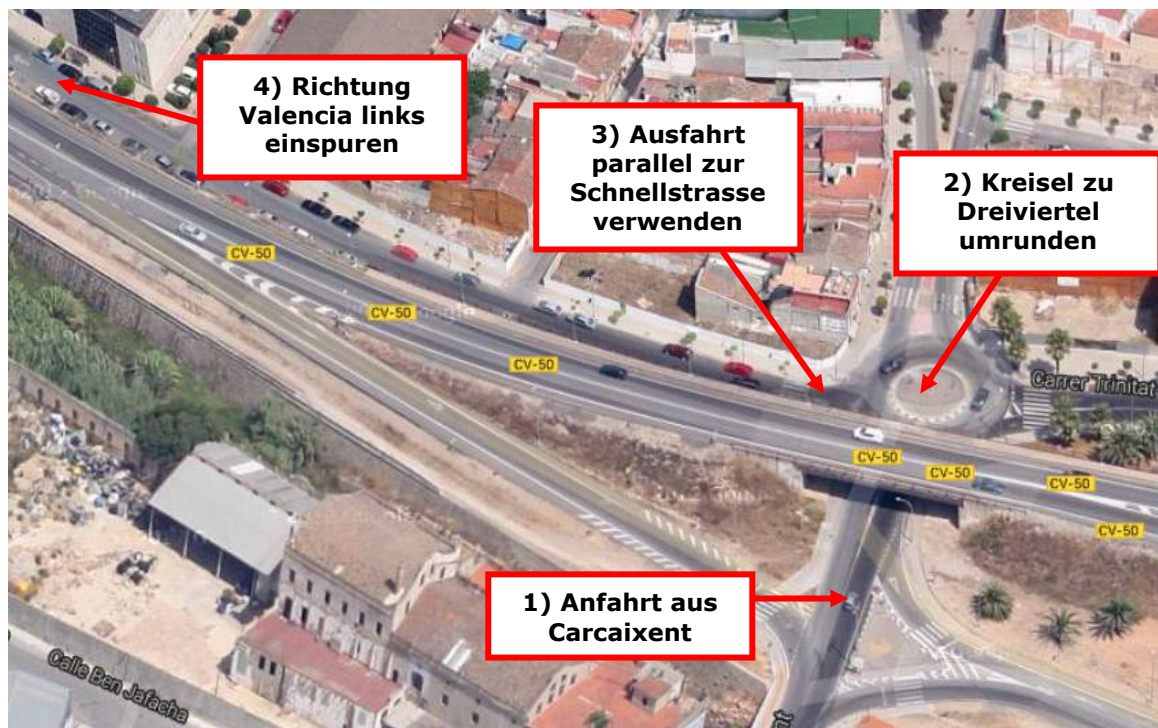

Wegbeschreibung Gedenkhain Valencia-Costa Blanca

Anfahrt mit der Bahn

Zwischen Valencia "Estación del Norte" und Carcaixent verkehren in regelmäßigen Abständen (in der Regel im Halbstunden-Takt) die Nahverkehrszüge der Linie C2 der Strecke "Valencia - Xàtiva - Moixent". Die Fahrtdauer beträgt ca. 35 Minuten.

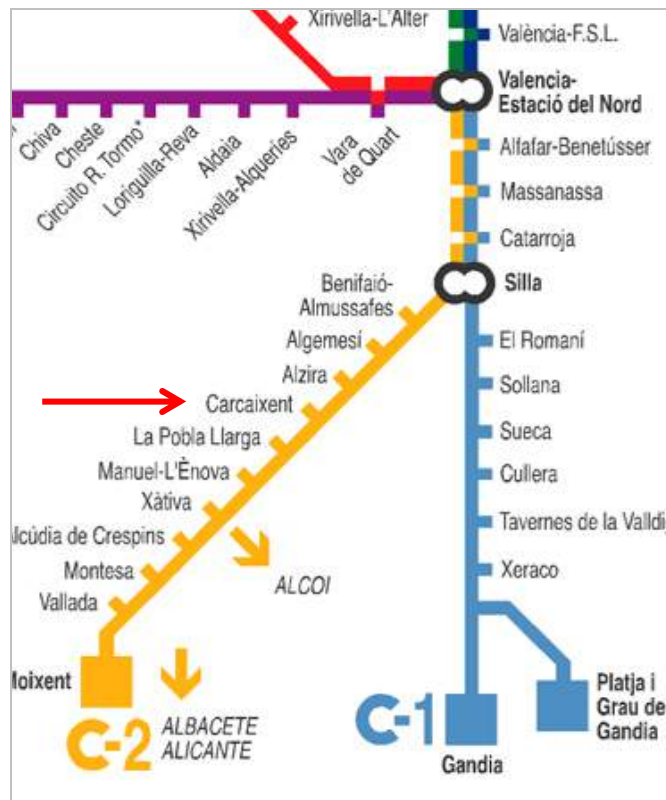

Vom Bahnhof in Carcaixent bis zum Gedenkhain von ad mediterraneum sind es rund viereinhalb Kilometer. Genaue Wegbeschreibung siehe "Zufahrt PKW".

Website spanische Staatsbahnen Renfe resp. Regionalzüge ab Valencia Nord:

<http://www.renfe.com/viajeros/cercanias/valencia/index.html>